



ARTS-LETTRES-LANGUES

UNIVERSITÉ DE NANTES

Situation professionnelle au 1er décembre 2014
Promotion : MASTER 2011 - 2012

MENTION Langues Etrangères Appliquées SPÉCIALITÉ Commerce international

18 diplômés

18 enquêtés

13 réponses

DURÉE DE RECHERCHE DU 1^{er} EMPLOI

Nombre de réponses : 12

< 6 MOIS : 66,7%

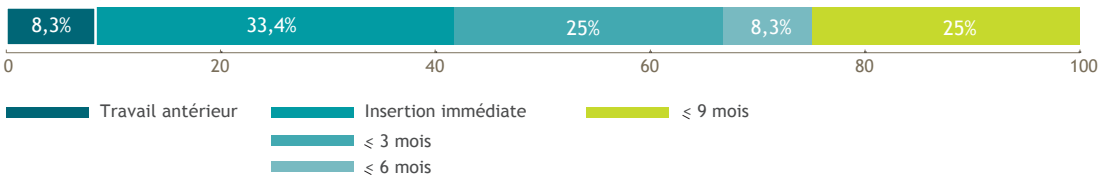

LE DEVENIR DES DIPLÔMÉS

Situation professionnelle au 1^{er} Déc 2013,
18 mois après l'obtention de leur diplôme

Situation professionnelle au 1^{er} Déc 2014,
30 mois après l'obtention de leur diplôme

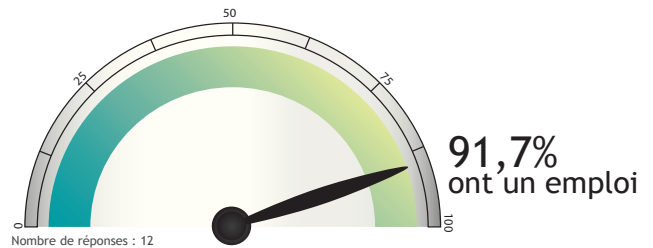
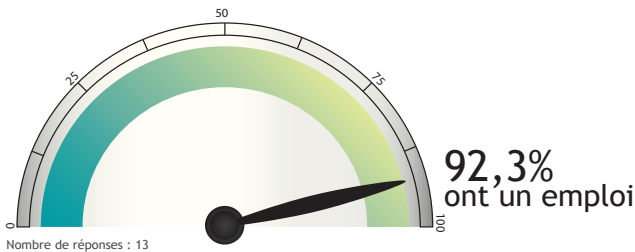

SATISFACTION

Emploi en accord avec formation

OUI : 90,9%

Nombre de réponses : 11

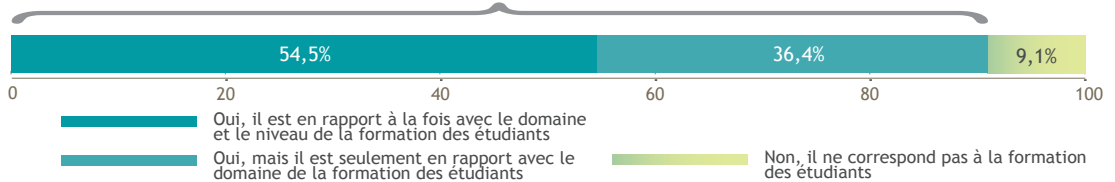

Satisfaction de l'emploi

OUI : 100%

Nombre de réponses : 11



DES INTITULÉS D'EMPLOIS

Corporate channel manager

Responsable de zone export

Responsable commercial

Assistant chef de produit

Assistant commercial

Assistant export

Attaché commercial

Assistant commercial export

LES CARACTÉRISTIQUES DES EMPLOIS occupés à 30 mois

Les moyens pour trouver cet emploi

Nombre de réponses : 11

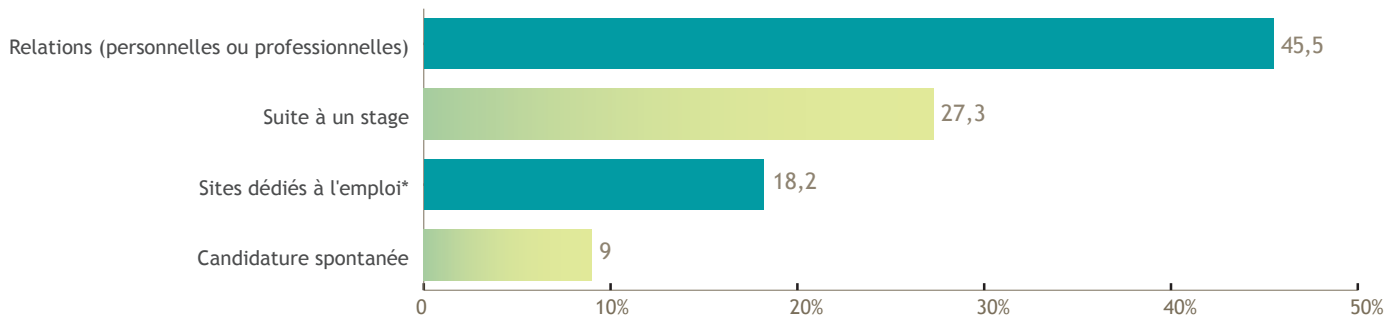

*Hors Pôle emploi et Cabinets de recrutement

Le contrat

Nombre de réponses : 11

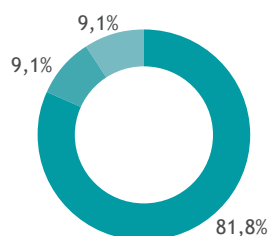

Emplois stables : 100%

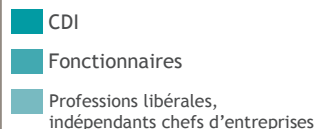

Le statut

Nombre de réponses : 11



Le salaire (net mensuel)

Nombre de réponses : 8

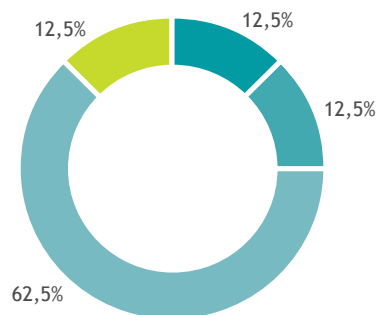

Salaire médian* : 1768€

Salaire moyen* : 1823€

*Calculé sur la base des salaires à taux plein.



Le secteur d'activité

Nombre de réponses : 11

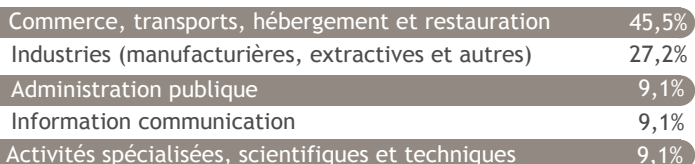

L'employeur

Nombre de réponses : 10



Le lieu de travail

Nombre de réponses : 10

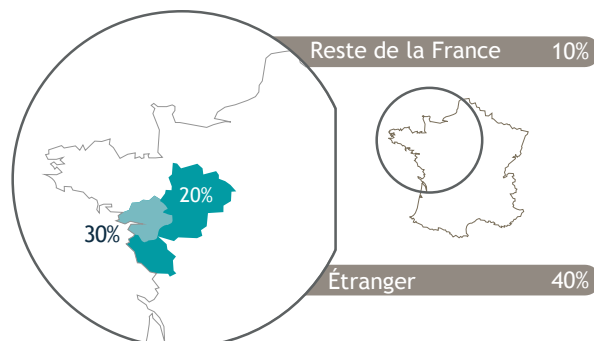



ARTS-LETTRES-LANGUES

UNIVERSITÉ DE NANTES

Situation professionnelle au 1er décembre 2014

Promotion : MASTER 2011 - 2012

MENTION

Langues Etrangères Appliquées

SPÉCIALITÉ

Logistique internationale

23 diplômés

23 enquêtés

16 réponses

DURÉE DE RECHERCHE DU 1^{er} EMPLOI

Nombre de réponses : 16

≤ 6 MOIS : 56,3%

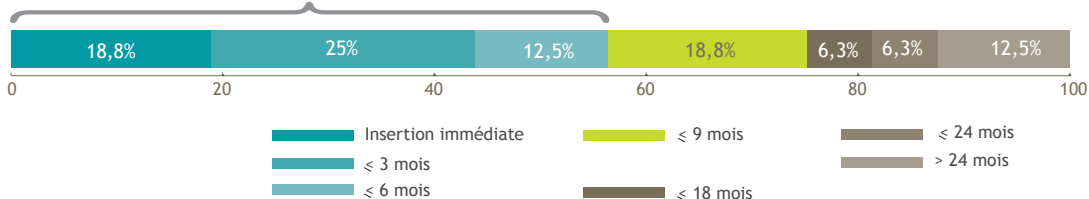

LE DEVENIR DES DIPLÔMÉS

Situation professionnelle au 1^{er} Déc 2013,
18 mois après l'obtention de leur diplôme

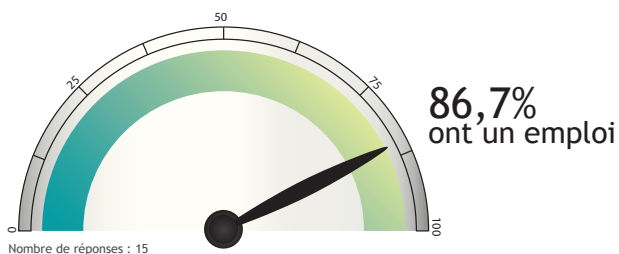

Situation professionnelle au 1^{er} Déc 2014,
30 mois après l'obtention de leur diplôme

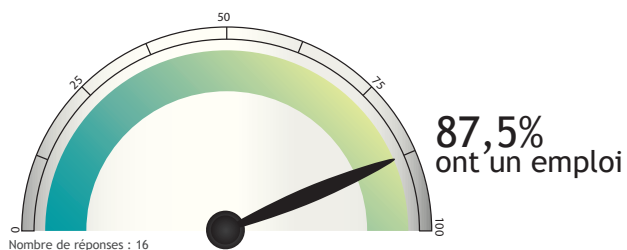

SATISFACTION

Emploi en accord avec formation

OUI : 100%

Nombre de réponses : 13

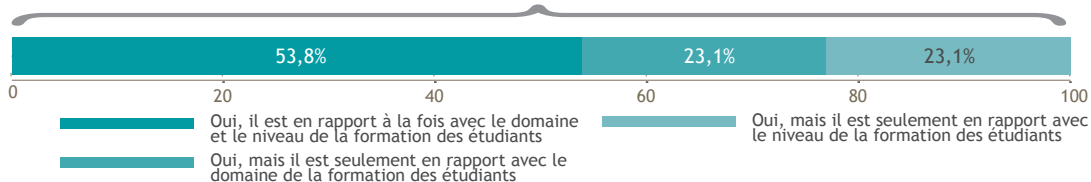

Satisfaction de l'emploi

OUI : 100%

Nombre de réponses : 14



DES INTITULÉS D'EMPLOIS

Consultant achat informatique

Responsable achat aéronautique

Coordinateur supply chain

Customer service representative

Prévisionniste pilote stock et demande front office

Transitaire maritime

Agent de transit

Assistant commercial export

Technicien d'approvisionnement

— LES CARACTÉRISTIQUES DES EMPLOIS occupés à 30 mois —

Les moyens pour trouver cet emploi

Nombre de réponses : 13

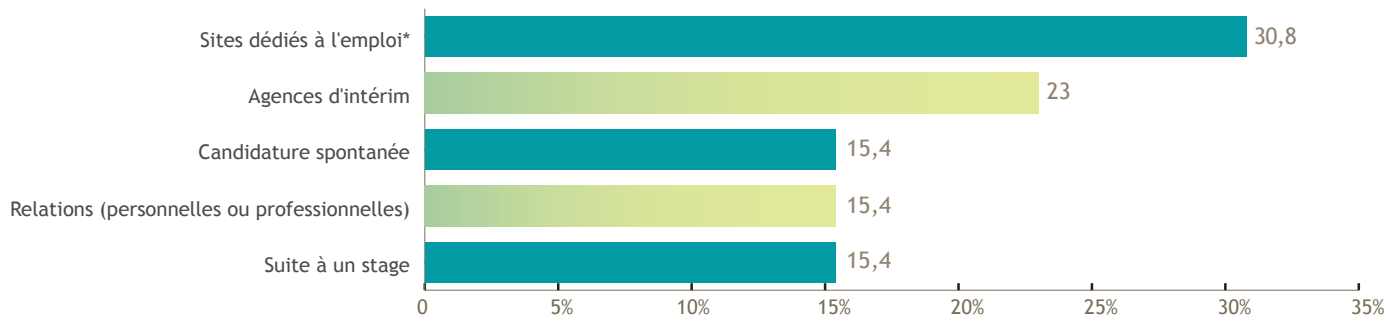

*Hors Pôle emploi et Cabinets de recrutement

Le contrat

Nombre de réponses : 14

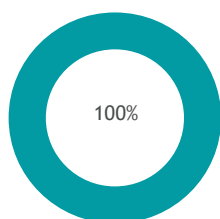

Le statut

Nombre de réponses : 14

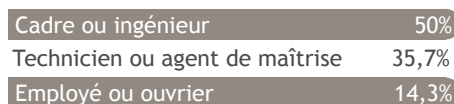

Le secteur d'activité

Nombre de réponses : 13

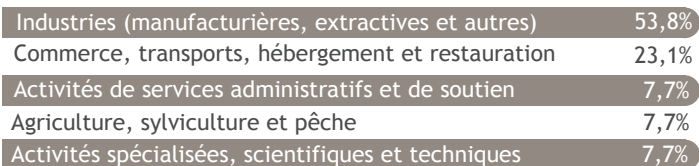

Le salaire (net mensuel)

Nombre de réponses : 11

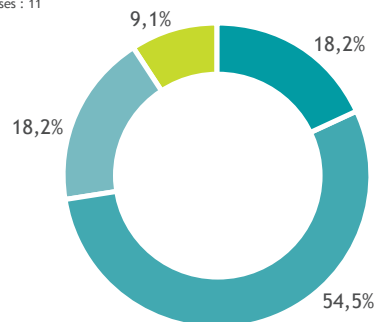

Salaire médian* : 2058€

Salaire moyen* : 2070€

*Calculé sur la base des salaires à taux plein.



L'employeur

Nombre de réponses : 14

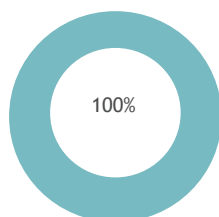

Une entreprise privée

Le lieu de travail

Nombre de réponses : 14

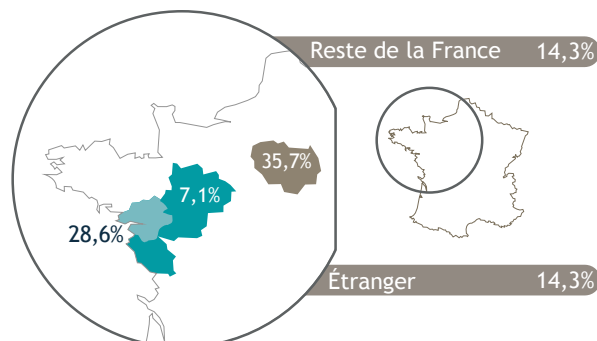



ARTS-LETTRES-LANGUES

UNIVERSITÉ DE NANTES

Situation professionnelle au 1er décembre 2014

Promotion : MASTER 2011 - 2012

MENTION

Médiation, expertise et valorisation culturelles

SPÉCIALITÉ

Médiation culturelle et communication internationale

28 diplômés

27 enquêtés

21 réponses

DURÉE DE RECHERCHE DU 1^{er} EMPLOI

Nombre de réponses : 21

≤ 6 MOIS : 61,9%

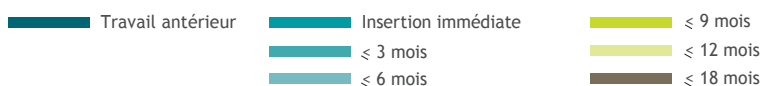

LE DEVENIR DES DIPLÔMÉS

Situation professionnelle au 1^{er} Déc 2013, 18 mois après l'obtention de leur diplôme

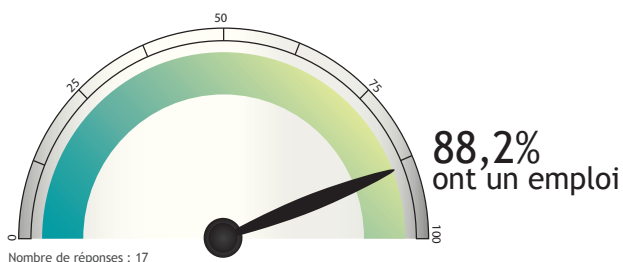

Situation professionnelle au 1^{er} Déc 2014, 30 mois après l'obtention de leur diplôme

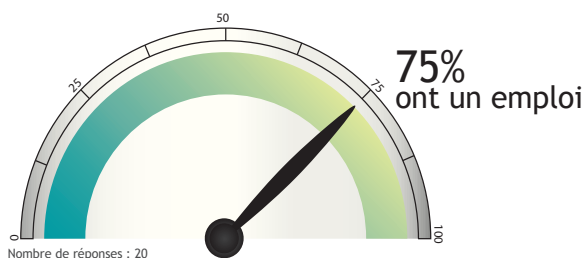

SATISFACTION

Emploi en accord avec formation OUI : 66,7%

Nombre de réponses : 15

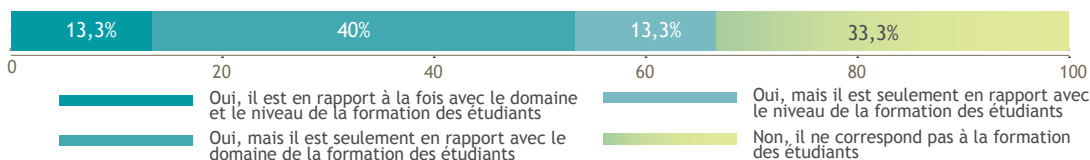

Satisfaction de l'emploi

OUI : 80%

Nombre de réponses : 15

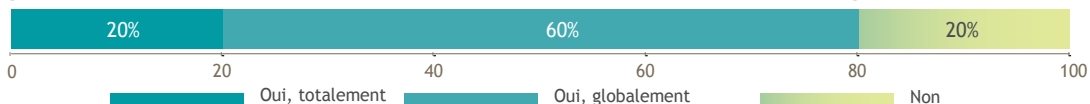

DES INTITULÉS D'EMPLOIS

Chargé administratif et culturel

Coordinateur de projets interculturels

Employé service culturel

Professeur d'espagnol

Artistic assistant / Project manager

Chargé de mission Communication

Customer care specialist

Assistant communication & coordination

Assistant galerie d'art

Professeur d'anglais

Bibliothécaire

Assistant documentaliste

LES CARACTÉRISTIQUES DES EMPLOIS occupés à 30 mois

Les moyens pour trouver cet emploi

Nombre de réponses : 15

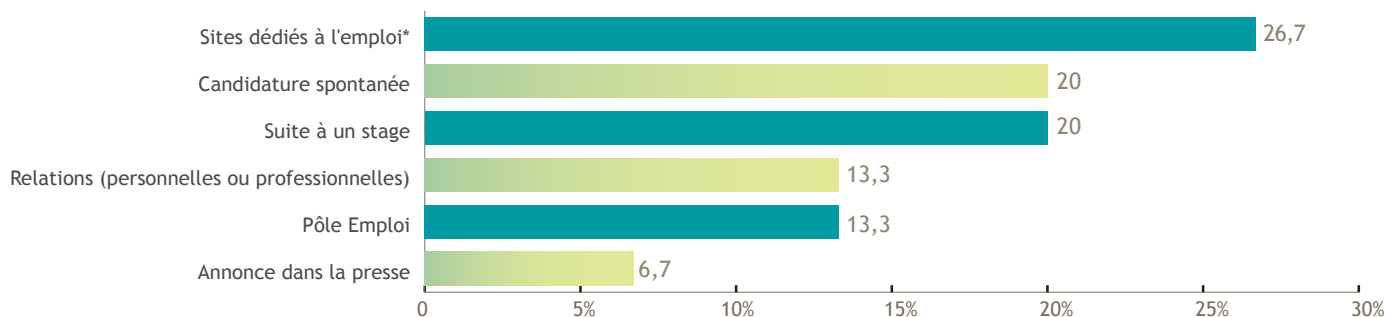

*Hors Pôle emploi et Cabinets de recrutement

Le contrat

Nombre de réponses : 15

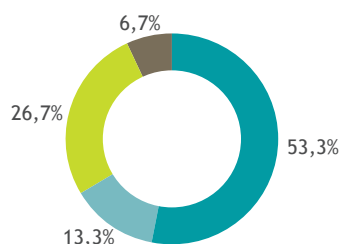

Emplois stables : 66,6%



Le statut

Nombre de réponses : 15

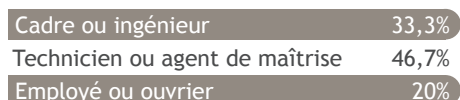

Le salaire (net mensuel)

Nombre de réponses : 14
dont 3 à temps partiel

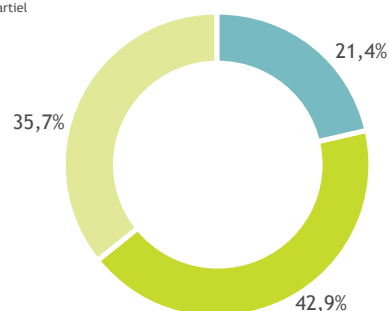

Salaire médian* : 1350€

Salaire moyen* : 1415€

*Calculé sur la base des salaires à taux plein.

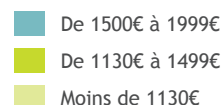

Le secteur d'activité

Nombre de réponses : 15

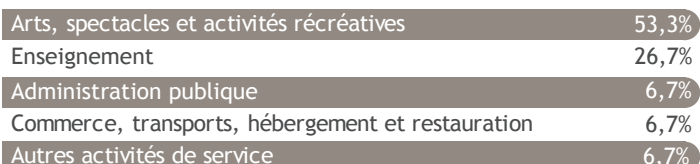

L'employeur

Nombre de réponses : 15

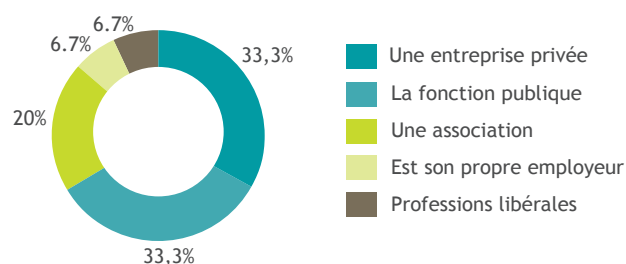

Le lieu de travail

Nombre de réponses : 14

